

EJECUCIÓN PRESUPUESTARIA AGOSTO 2022



- Destacados de prensa
- Ejecución general
- Programas sociales
- Subsidios energéticos
- Partidas con perspectiva de género (PPG)
- Provincias
- Inversión de capital
- Resultado fiscal



EJECUCIÓN PRESUPUESTARIA AGOSTO 2022

INFORME ECONÓMICO MENSUAL | SEPTIEMBRE 2022

Destacados de Prensa

Accedé al tablero interactivo en [este link](#)

En este informe se analiza la ejecución del gasto de la Administración Pública Nacional hasta el mes de Agosto de 2022.

En agosto, el gasto mensual creció al menor ritmo del año (41% i.a.) Por segundo mes consecutivo, el crecimiento del gasto estuvo por debajo de la inflación que estimamos en 77,5% i.a. al mes de agosto.

La inversión de capital se incrementó sólo 13,5% i.a. en agosto, en línea con las exigencias del FMI que pide “compensar” otras partidas.

Para suscripciones escribir a infoceso@gmail.com

En este documento se analiza únicamente la evolución del gasto de la Administración Pública Nacional (APN). La APN forma parte del Sector Público Nacional junto con Sociedades y Empresas del Estado, Sociedades de Economía Mixta y Sociedades Anónimas con participación estatal mayoritaria, Fondos Fiduciarios, Entes Públicos con autarquía financiera y las Entidades Públicas no estatales donde el Estado Nacional tiene control mayoritario del patrimonio o de las decisiones.

El % de ejecución corresponde a la relación devengado / vigente. Todos los valores están expresados en millones de pesos.

En el mes de junio se realizó una modificación presupuestaria significativa mediante el [Decreto 331/22](#) que actualizó los créditos vigentes para todas las partidas y analizamos en detalle en un [informe especial](#). En el mes de agosto se sumó la Decisión Administrativa 826/22 que realizó una reducción del crédito vigente por \$128.000 M y reasignaciones por \$82.000 M

El tablero interactivo tiene 7 secciones:

- Ejecución General
- Programas Sociales
- Subsidios Energéticos
- Género
- Provincias
- Inversión de Capital
- Resultado Fiscal

Ejecución General

El gasto devengado durante junio (\$1.274.752 M) fue un 41% mayor que el de agosto del año pasado. Esto muestra **una retracción del gasto en términos reales del 20,6% y una contracción real por segundo mes consecutivo**. Para esto, estimamos una inflación que será de 77,5% i.a. en agosto (el INDEC publicará el dato oficial el miércoles 14).

Gráfico 1 - Gasto total mensual (eje izq.) y variación interanual de cada mes (eje der.)

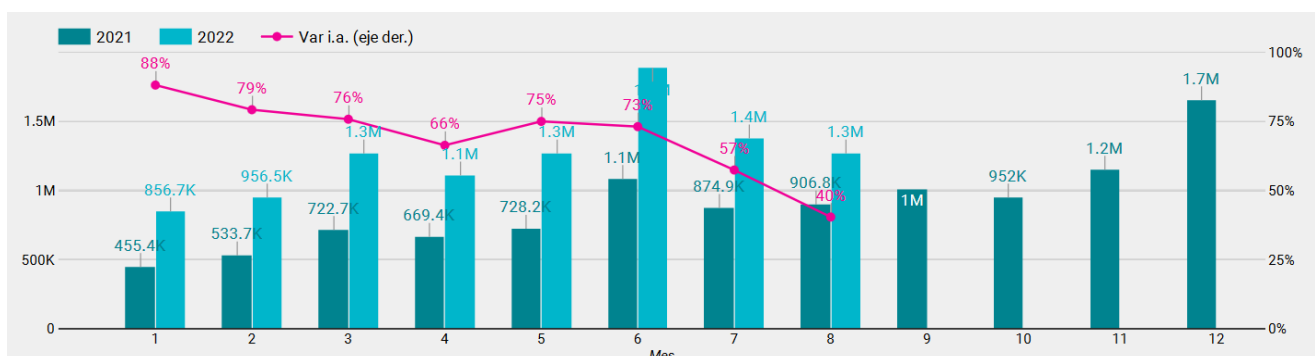

Fuente: CESO en base a presupuestoabierto.gob.ar

Los componentes que más crecieron en el mes de agosto fueron los servicios de defensa y seguridad (+94%), la administración gubernamental (+88%). El resto de los rubros evolucionaron por debajo de la inflación. Es destacable el incremento nominal de sólo 1% en los servicios económicos - donde están incluidos los subsidios - que analizaremos en detalle más adelante.

Tabla 1 - Gasto por finalidad

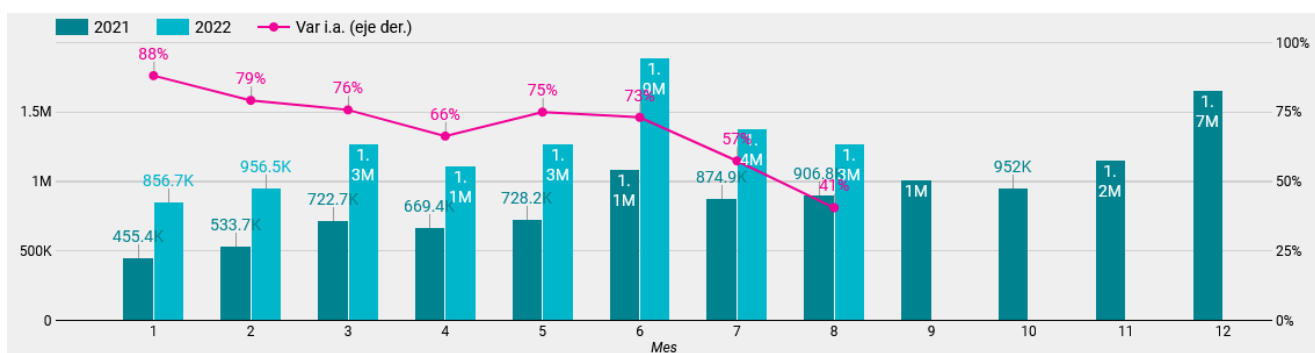

Fuente: CESO en base a presupuestoabierto.gob.ar

En el acumulado de los primeros seis meses del año, el gasto devengado (\$10.011.811 M) se incrementó un 67%. En el acumulado de 2022 todavía el gasto muestra un incremento real de 3,7% respecto del año pasado.

El nivel de ejecución promedio es del 61,4%. El área de Desarrollo Social es la que tiene un mayor presupuesto asignado (\$694.485M) dentro de las que tiene un alto nivel de ejecución, que llegó al 81,8%. El Ministerio de Desarrollo Productivo es el área con menor ejecución - sólo el 34,6% - incluso luego de que se le haya recortado el presupuesto destinado al FONDEP y FOGAR para este año (ver [DA 826/22](#)).

Tabla 2 - Gasto por jurisdicción

| | Jurisdicción | Crédito Vigente | Gasto Devengado | Ejecución |
|-----|-------------------------------------------------|-------------------|-------------------|--------------|
| 1. | Ministerio de las Mujeres, Géneros y Diversidad | 28,403 | 23,530 | 82.8% |
| 2. | Ministerio de Desarrollo Social | 694,485 | 568,377 | 81.8% |
| 3. | Ministerio Público | 61,835 | 49,057 | 79.3% |
| 4. | Ministerio de Seguridad | 554,039 | 421,004 | 76.0% |
| 5. | Poder Judicial de la Nación | 205,745 | 143,623 | 69.8% |
| 23. | Ministerio de Turismo y Deportes | 49,805 | 24,490 | 49.2% |
| 24. | Obligaciones a Cargo del Tesoro | 1,645,687 | 767,177 | 46.6% |
| 25. | Jefatura de Gabinete de Ministros | 47,317 | 21,589 | 45.6% |
| 26. | Ministerio de Agricultura, Ganadería y Pesca | 112,675 | 49,199 | 43.7% |
| 27. | Ministerio de Desarrollo Productivo | 98,615 | 34,109 | 34.6% |
| | Grand total | 16,297,189 | 10,011,811 | 61.4% |

Programas Sociales

El programa **Tarjeta Alimentar** cuenta con 2.431.536 beneficiarixs al mes de mayo (91% son mujeres). El gasto ejecutado hasta agosto 2022 fue de \$200.051 M, un 77% superior al de los primeros ocho meses de 2021. Sin embargo, en el último mes ya viene creciendo a un ritmo interanual del 50%. Este programa tiene una ejecución del 72,9% por lo que probablemente tenga que recibir nuevas asignaciones el resto del año.

Gráfico 2 - Tarjeta Alimentar

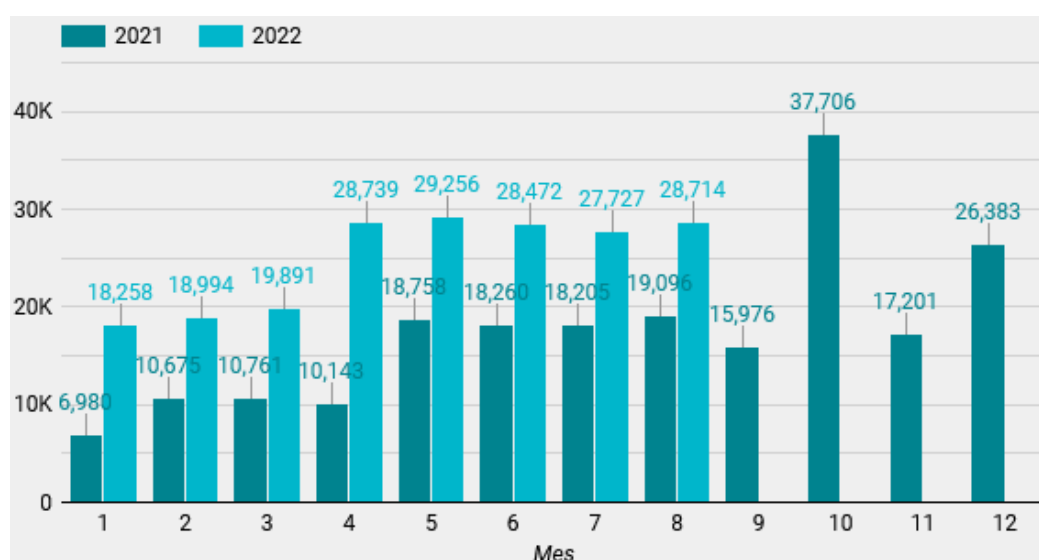

El programa **Potenciar Trabajo** cuenta con 1.233.000 beneficiarixs (64% son mujeres). El gasto ejecutado hasta junio 2022 alcanzó los \$262.839 M, un 135% superior al de los

primeros ocho meses de 2021. Este programa tiene una ejecución del 96,7% por lo que probablemente tenga que recibir nuevas asignaciones el resto del año.

Gráfico 3 - Potenciar Trabajo

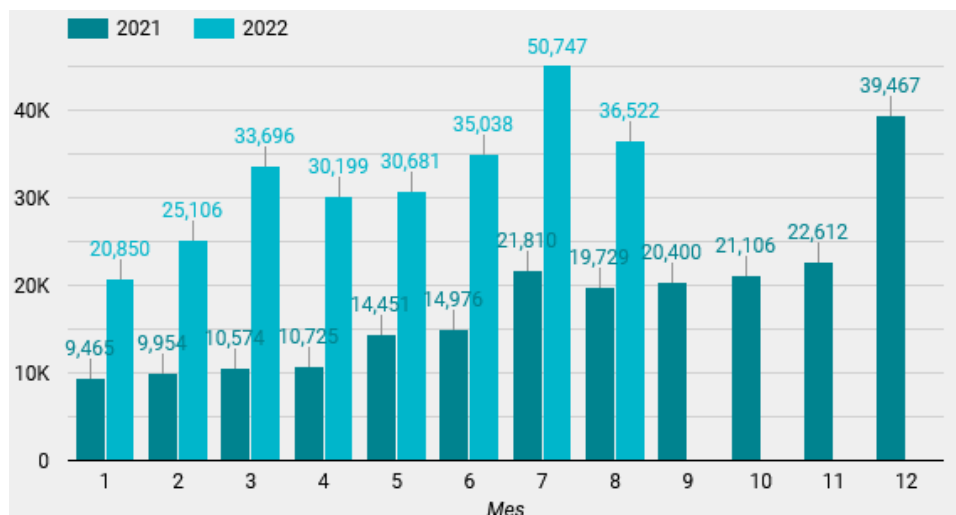

En este rubro se destaca la baja ejecución dos programas: Fortalecimiento Edificio de Jardines Infantiles, con sólo el 20,4% de un total de \$4.372 M, y Apoyo a la Infraestructura Social con sólo 28,5% de 2.821 M.

Subsidios Energéticos

En los primeros seis meses de 2022, **los subsidios energéticos alcanzaron los \$1.060.928M, lo que implica un crecimiento del 68,7%** respecto del mismo período del año pasado. A principios de año, fueron el componente del gasto que más creció pero se contrajo bruscamente en julio y agosto (ver Gráfico 4). La incógnita radica en si el bajo nivel de transferencias podrá sostenerse el resto del año. Es probable que CAMMESA esté acumulando deudas con empresas generadoras que no son contabilizadas como deuda flotante del Tesoro ni como transferencias devengadas.

En agosto, los subsidios energéticos se redujeron 6% i.a. en términos nominales, totalizaron \$135.754 M. Las principales transferencias de agosto se realizaron a CAMMESA (\$120.259 M) y al Programa Hogar (\$12.480 M). En agosto no se realizaron transferencias a ENARSA para los pagos de GNL.

Gráfico 4 - Subsidios energéticos

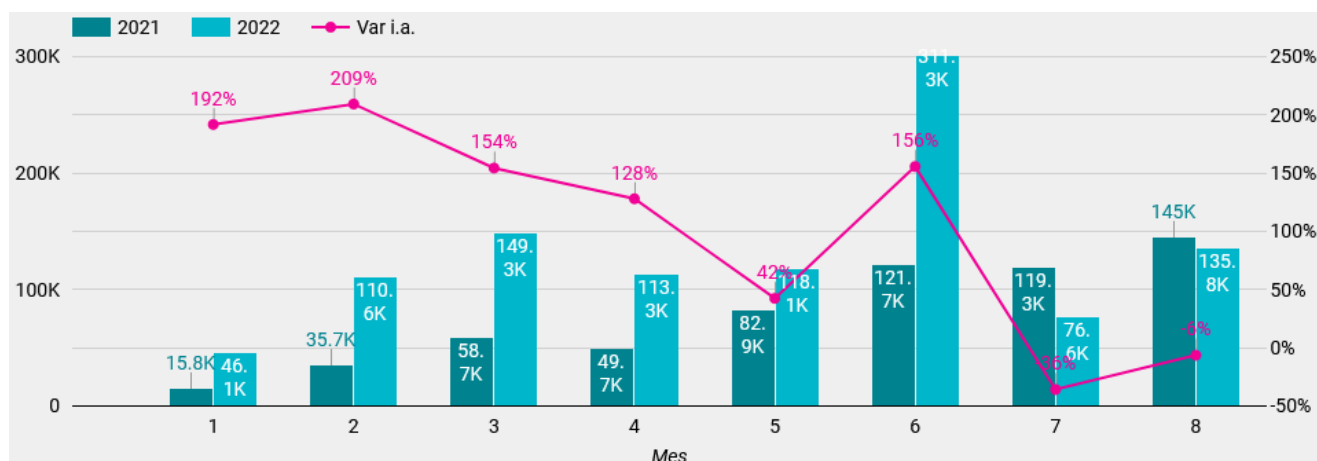

Fuente: CESO en base a presupuestoabierto.gov.ar

Género

El 15,5% de las partidas presupuestadas están identificadas por tener un impacto positivo en la reducción de brechas de género. El gasto con perspectiva de género sumó \$1.673.642 M, un 16,8% del total.

Tabla 3 - Partidas con Perspectiva de Género (PPG) por Jurisdicción

| Actividad | Crédito Vigente | Devengado | Ejecución |
|----------------------------------------------------------------------------------------------------------------------------------|------------------|------------------|------------|
| 1. Promocion de las Manifestaciones Culturales de las Minorias y Colectivos Vulnerables, Genero, Diversidades y DDHH (PPG) (NNA) | 3 | 12 | 475% |
| 2. Integracion Federal y Cooperacion Internacional (PPG) | 7 | 31 | 471% |
| 3. Apoyo a la Reproduccion Medicamente Asistida (PPG) (NNA) | 7 | 26 | 392% |
| 4. Fortalecimiento de la Educacion Sexual Integral (PPG) | 113 | 241 | 214% |
| 5. Planificacion Estrategica (PPG) (NNA) (DIS) | 3 | 5 | 150% |
| 6. Monotributo Social - Potenciar Trabajo (Efectores 100%) (PPG) | 4,775 | 5,309 | 111% |
| 7. Politicas de Igualdad y Diversidad (PPG) | 222 | 222 | 100% |
| 8. Acciones del Programa Nacional de Inclusion Socio-Productiva y Desarrollo Local - Potenciar Trabajo (PPG) | 271,472 | 262,839 | 97% |
| 9. Monotributo Social (Efectores 50%) (PPG) | 6,230 | 5,792 | 93% |
| 10. Acciones de Fortalecimiento de la Linea 144 (PPG) | 221 | 200 | 91% |
| Grand total | 2,650,403 | 1,673,642 | 63% |

Fuente: CESO en base a presupuestoabierto.gov.ar

El presupuesto con etiqueta PPG está concentrado en la ANSES (88% del crédito asignado). Hay 13 jurisdicciones con alguna partida etiquetada como PPG. Las que aún no han identificado partidas son: Jefatura de Gabinete de Ministros, Ministerio de Agricultura, Ganadería y Pesca, Ministerio de Ambiente y Desarrollo Sostenible, Ministerio de Desarrollo Productivo, Ministerio de Desarrollo Territorial y Hábitat, Ministerio de Turismo y Deportes, Ministerio del Interior, Ministerio Público, Poder Judicial de la Nación y Poder Legislativo Nacional.

Hay 49 actividades identificadas como PPG por un total de \$2.650.890 M. Al mes de agosto, la ejecución alcanzó un 63% del crédito asignado. Varios programas tienen un presupuesto devengado mayor al asignado aunque se trata de partidas por montos pequeños.

Provincias

En subsidios al transporte a las provincias se destinaron \$108.894 M, un 95% más que el 2021. Las transferencias “discrecionales” (Aportes del Tesoro Nacional) a las provincias se concentraron en la segunda mitad del año durante 2021. Hasta agosto, estas transferencias crecieron un 61% respecto al año pasado, totalizando \$19.611 M.

La principal destinataria de los ATNs es la Provincia de Buenos Aires (13,6% del total). En segundo lugar se ubica la provincia de La Rioja (10,5% del total). En el mes de agosto no se realizaron transferencias en concepto de ATNs

Tabla 4 - Destino de las transferencias a provincias (ATNs)

| | Provincia | ATNs ▾ | % del Total |
|-----|----------------------------------|---------------|--------------------|
| 1. | Provincia de Buenos Aires | 2,673 | 13.6% |
| 2. | Provincia de La Rioja | 2,067 | 10.5% |
| 3. | Provincia de Santiago del Est... | 1,571 | 8.0% |
| 4. | Provincia de Misiones | 1,239 | 6.3% |
| 5. | Provincia de Catamarca | 1,185 | 6.0% |
| 6. | Provincia de Río Negro | 1,120 | 5.7% |
| 7. | Provincia de Formosa | 1,072 | 5.5% |
| 8. | Provincia de Corrientes | 1,068 | 5.4% |
| 9. | Provincia del Chaco | 894 | 4.6% |
| 10. | Provincia de Santa Fe | 884 | 4.5% |
| 11. | Provincia de Córdoba | 879 | 4.5% |
| 12. | Provincia de Tucumán | 871 | 4.4% |
| | Grand total | 19,611 | 100.0% |

Fuente: CESO en base a presupuestoabierto.gob.ar

Gráfico 5 - ATNs por mes

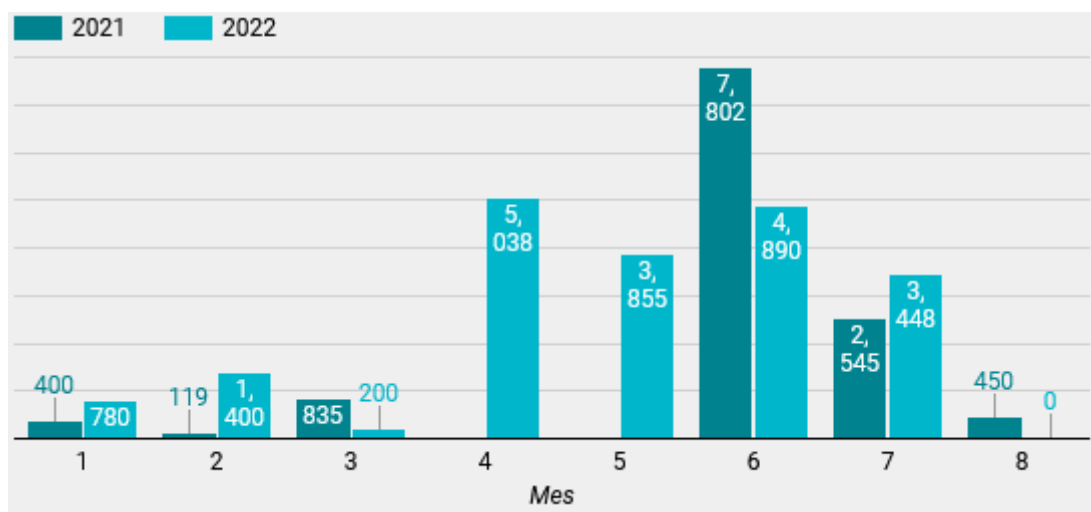

Fuente: CESO en base a presupuestoabierto.gob.ar

Inversión de Capital

El presupuesto asignado a la inversión de capital se redujo \$53.678 con la DA 826/22 y totaliza \$551.624 M, un 3,4% del total. La ejecución está por debajo del promedio dado que llega al 49%, con sólo \$29.722 M ejecutados. Además, debe considerarse que este rubro es uno de los que tuvo una actualización considerablemente por debajo de la inflación (ver informe de Modificaciones Presupuestarias).

Gráfico 6 - Inversión de Capital por mes

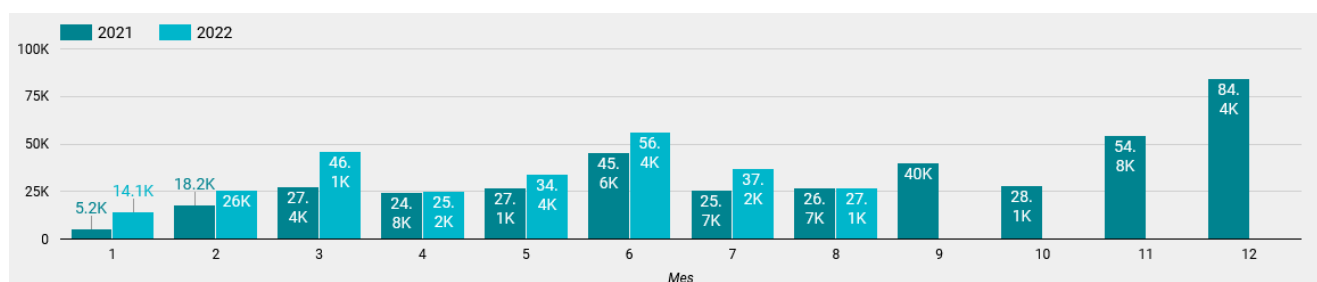

En el mes de agosto, la inversión de capital fue de sólo 13,5% superior a la del mismo mes del año pasado. En el acumulado anual, la inversión viene creciendo por debajo de la inflación, al 34,4%. Esto está en línea con el último informe del FMI que exigía compensar los incrementos en las partidas de subsidios con reducciones en la inversión de capital.

Tabla 5 - Inversión de Capital por mes

| Mes ▲ | 2021 | 2022 | Var i.a. |
|--------------------|----------------|----------------|--------------|
| 1 | 5,158 | 14,127 | 173.9% |
| 2 | 18,236 | 25,968 | 42.4% |
| 3 | 27,370 | 46,141 | 68.6% |
| 4 | 24,797 | 25,155 | 1.4% |
| 5 | 27,129 | 34,380 | 26.7% |
| 6 | 45,577 | 56,433 | 23.8% |
| 7 | 25,681 | 37,183 | 44.8% |
| 8 | 26,723 | 30,334 | 13.5% |
| Grand total | 200,671 | 269,722 | 34.4% |

El % de ejecución corresponde a la relación devengado / vigente. Todo está expresado en millones de pesos
En el mes de junio se realizó una modificación presupuestaria significativa que actualizó los créditos vigentes para todas las partidas y analizamos en detalle en un informe especial

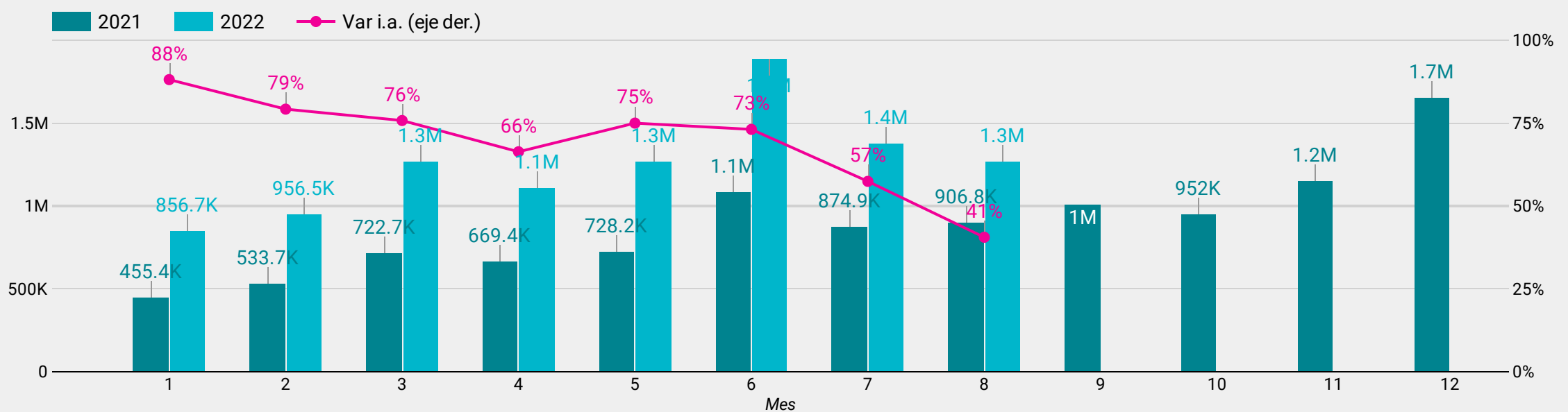

El gasto devengado en agosto fue de \$1.274.752M, un 41% más que el año pasado. La inflación estimada es del 77,5% i.a. en agosto e implica una reducción real del 20,6%.
En el acumulado del año, el gasto devengado creció un 67% i.a., equivalente a un crecimiento real de 3,7%

| Finalidad | Agosto 2021 | Agosto 2022 | Var i.a. | Acum. 2021 | Acum. 2022 | Var i.a. |
|----------------------------------|----------------|------------------|------------|------------------|-------------------|------------|
| SERVICIOS SOCIALES | 577,225 | 853,972 | 48% | 3,946,610 | 6,575,521 | 67% |
| SERVICIOS ECONOMICOS | 208,641 | 214,402 | 3% | 1,032,768 | 1,692,761 | 64% |
| ADMINISTRACION GUBERNAMENTAL | 50,975 | 95,859 | 88% | 301,524 | 541,236 | 80% |
| DEUDA PUBLICA | 37,802 | 48,153 | 27% | 481,763 | 808,412 | 68% |
| SERVICIOS DE DEFENSA Y SEGURIDAD | 32,190 | 62,365 | 94% | 219,221 | 393,881 | 80% |
| Grand total | 906,832 | 1,274,752 | 41% | 5,981,886 | 10,011,811 | 67% |

1 - 5 / 5 < >

En agosto se destacó el incremento de sólo 3% en los servicios económicos (subsidios). El mayor incremento gasto lo explicaron los servicios de defensa y seguridad (+94%) y la administración gubernamental (+88%)

| Jurisdicción | Crédito Vigente | Gasto Devengado | Ejecución |
|----------------------------------------------------|-------------------|-------------------|--------------|
| 1. Ministerio de las Mujeres, Géneros y Diversidad | 28,403 | 23,530 | 82.8% |
| 2. Ministerio de Desarrollo Social | 694,485 | 568,377 | 81.8% |
| 3. Ministerio Público | 61,835 | 49,057 | 79.3% |
| 4. Ministerio de Seguridad | 554,039 | 421,004 | 76.0% |
| 5. Poder Judicial de la Nación | 205,745 | 143,623 | 69.8% |
| Grand total | 16,297,189 | 10,011,811 | 61.4% |

1 - 27 / 27 < >

El nivel de ejecución es del 61,4% en promedio.
Se destaca el alto avance en la ejecución de Desarrollo Social (81,8%). El Ministerio de Desarrollo Productivo es el área con menor ejecución, sólo el 34,6% incluso luego de las reducciones presupuestarias.

Última actualización
6 de septiembre de 2022

Gasto devengado por finalidad

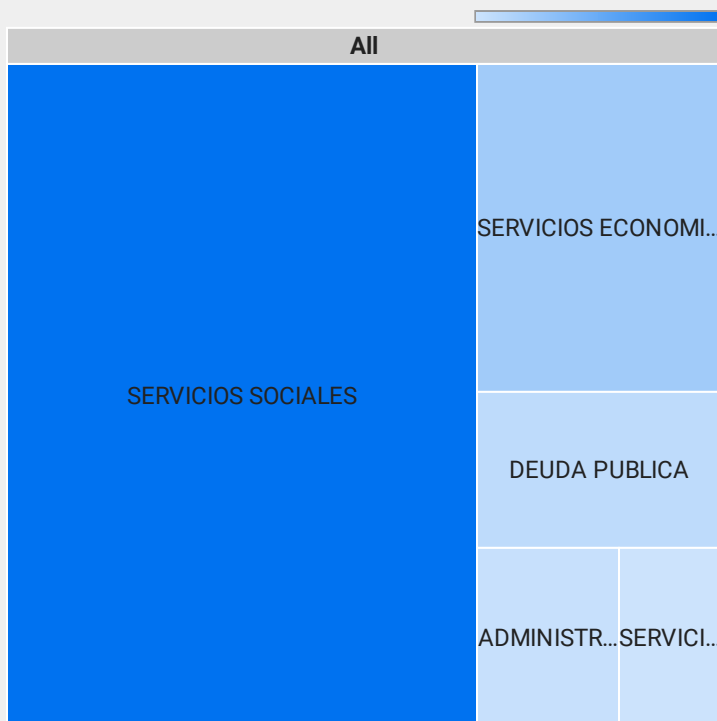

Gasto ejecutado en servicios sociales por función del gasto

| Función del gasto | Gasto Devengado | % de los Serv. Soc. | Ejecución |
|----------------------------------|------------------|---------------------|--------------|
| 1. Seguridad Social | 4,549,300 | 69.2% | 61.8% |
| 2. Educación y Cultura | 594,288 | 9.0% | 56.9% |
| 3. Promoción y Asistencia Social | 604,834 | 9.2% | 81.4% |
| 4. Salud | 391,084 | 5.9% | 56.3% |
| 5. Vivienda y Urbanismo | 178,949 | 2.7% | 62.5% |
| 6. Agua Potable y Alcantarillado | 114,272 | 1.7% | 46.9% |
| 7. Ciencia y Técnica | 117,368 | 1.8% | 49.5% |
| 8. Trabajo | 25,426 | 0.4% | 40.7% |
| Grand total | 6,575,521 | 100.0% | 61.6% |

El concepto "Promoción y Asistencia Social" alcanzó una ejecución del 81,4%, muy superior al promedio. Los recursos destinados a Trabajo y Agua Potable y Alcantarillado cuentan con menor ejecución que el promedio

Gasto ejecutado en servicios sociales por proyecto

| Proyecto | Gasto Deveng... | % de los Serv. S... | Ejecución |
|--------------------------------------------------------------------------------------------|------------------|---------------------|--------------|
| 1. Prestaciones Previsionales del Regimen de Reparto | 1,766,125 | 26.9% | 62.0% |
| 2. Prestaciones Previsionales por Moratoria Previsional (PPG) | 1,064,546 | 16.2% | 59.3% |
| 3. Desarrollo de la Educación Superior | 298,180 | 4.5% | 56.1% |
| 4. Asignaciones Familiares Activos (NNA) (DIS) | 278,123 | 4.2% | 69.3% |
| 5. Acciones de Pg Nac de Inclusión Socio-Productiva y Desarrollo Local - Potenciar Trabajo | 275,337 | 4.2% | 96.7% |
| 6. Pensiones no Contributivas por Invalidez Laborativa | 242,069 | 3.7% | 63.3% |
| 7. Políticas Alimentarias | 241,098 | 3.7% | 72.9% |
| 8. Asignación Universal para Protección Social (PPG) (NNA) (DIS) | 226,130 | 3.4% | 56.7% |
| 9. Asistencia Económica | 135,118 | 2.1% | 99.8% |
| 10. Prestaciones de Previsión Social | 114,162 | 1.7% | 60.5% |
| Grand total | 6,575,521 | 100.0% | 61.6% |

"Potenciar Trabajo" alcanzó una ejecución del 96,7%. "Fortalecimiento Edificio de Jardines Infantiles sólo alcanzó un 20,4% ejecutado"

Tarjeta Alimentar

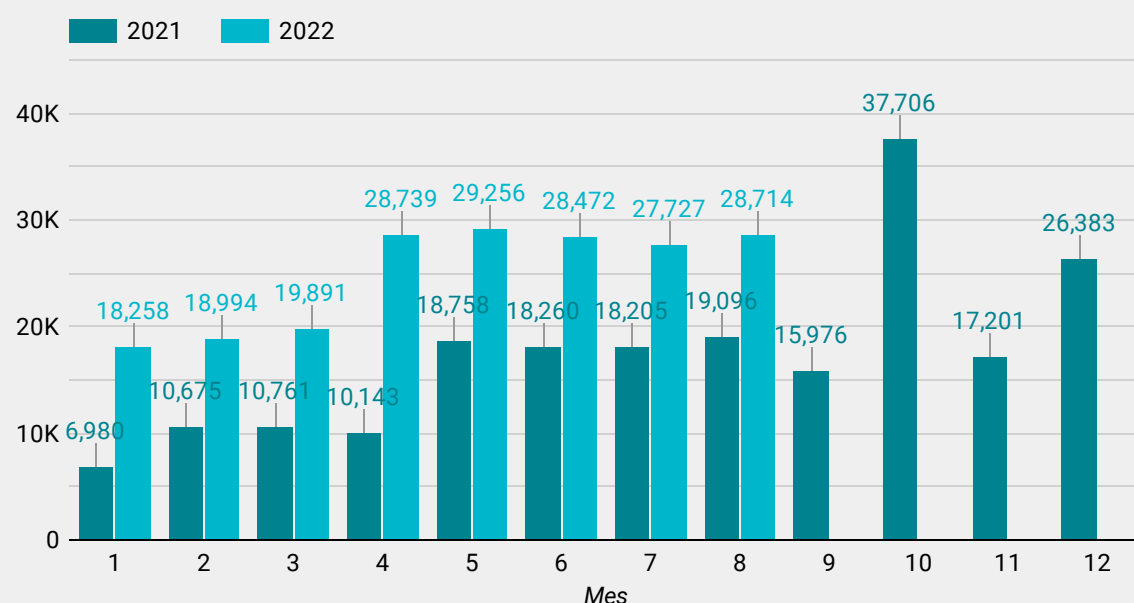

El programa Tarjeta Alimentar cuenta con 2.431.536 beneficiarixs (91% son mujeres). El gasto ejecutado hasta junio 2022 es 77% superior al de los primeros ocho meses de 2021

Potenciar Trabajo

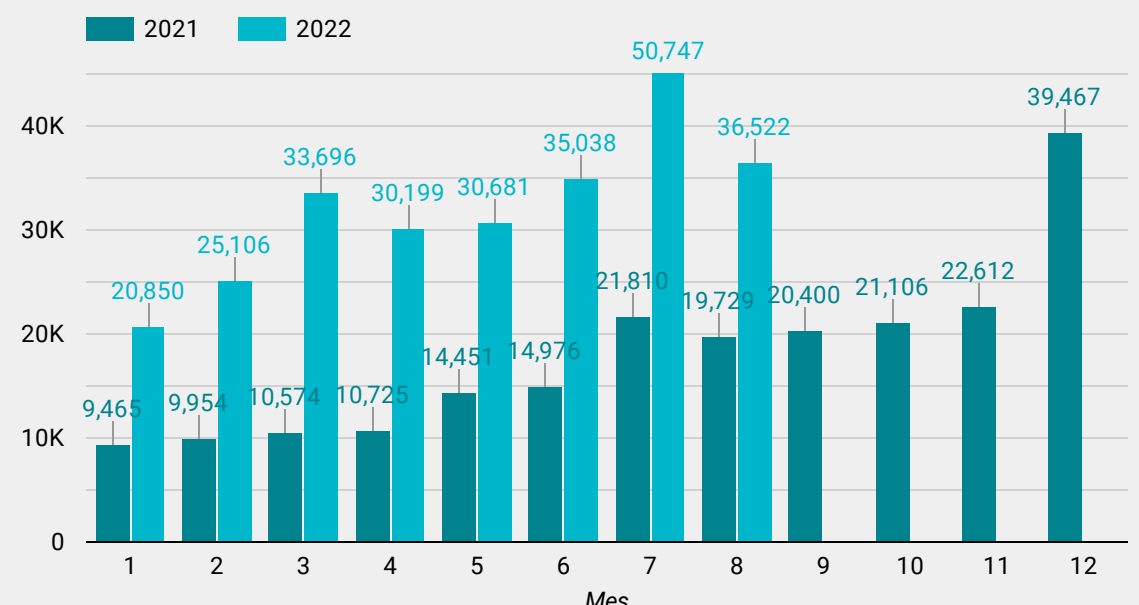

El programa Potenciar Trabajo cuenta con 1.233.000 beneficiarixs (64% son mujeres). El gasto acumulado en el año es 135% superior al mismo período de 2021

CAMMESA concentra el mayor porcentaje del gasto en subsidios energéticos (67.8%)
Los subsidios energéticos representan un 10,6% del gasto total.

| Detalle | Crédito Vigente | % del Total | Gasto Devengado | % del Total | Ejecución |
|--------------------------------------------------------------------------------------------------------|------------------|---------------|------------------|---------------|--------------|
| 1. Compañía Administradora del Mercado Mayorista Eléctrico | 1,154,831 | 67.8% | 680,941 | 64.2% | 59.0% |
| 2. Integración Energética Argentina S.A | 394,837 | 23.2% | 317,495 | 29.9% | 80.4% |
| 3. Plan Gas IV – Gas.AR (Decreto 892/2020) | 72,306 | 4.2% | 12,353 | 1.2% | 17.1% |
| 4. Fondo Fiduciario para Subsidios a Consumos Residenciales de Gas Licuado de Petróleo (Ley 26.020) | 33,992 | 2.0% | 28,523 | 2.7% | 83.9% |
| 5. Asistencia Económica Transitoria a las Empresas Productoras, Fraccionadoras y Distribuidoras de Glp | 16,011 | 0.9% | 6,720 | 0.6% | 42.0% |
| 6. Plan Gas no Convencional Resolución MINEM N° 46/2017 | 14,188 | 0.8% | 13,224 | 1.2% | 93.2% |
| 7. Productores de Gas Propano - Decreto 934/2003 | 10,989 | 0.6% | 785 | 0.1% | 7.1% |
| 8. Empresas Distribuidoras de Gas - Res 508/2017 | 3,354 | 0.2% | 469 | +0.0% | 14.0% |
| 9. Comisión Técnica Mixta Salto Grande | 1,053 | 0.1% | 116 | +0.0% | 11.0% |
| 10. Asistencia Económica Transitoria a Subdistribuidoras de Gas (Resolución ME N° 507/2021) | 1,036 | 0.1% | 287 | +0.0% | 27.7% |
| Grand total | 1,703,240 | 100.0% | 1,060,928 | 100.0% | 62.3% |

1 - 14 / 14 < >

En los primeros ocho meses de 2022, los subsidios energéticos acumularon \$1.060.928M
En agosto de 2022 se redujeron un 6% respecto del mismo mes del año pasado
Un 64,2% de los subsidios se destinaron al sector eléctrico y un 35,8% al sector gasífero

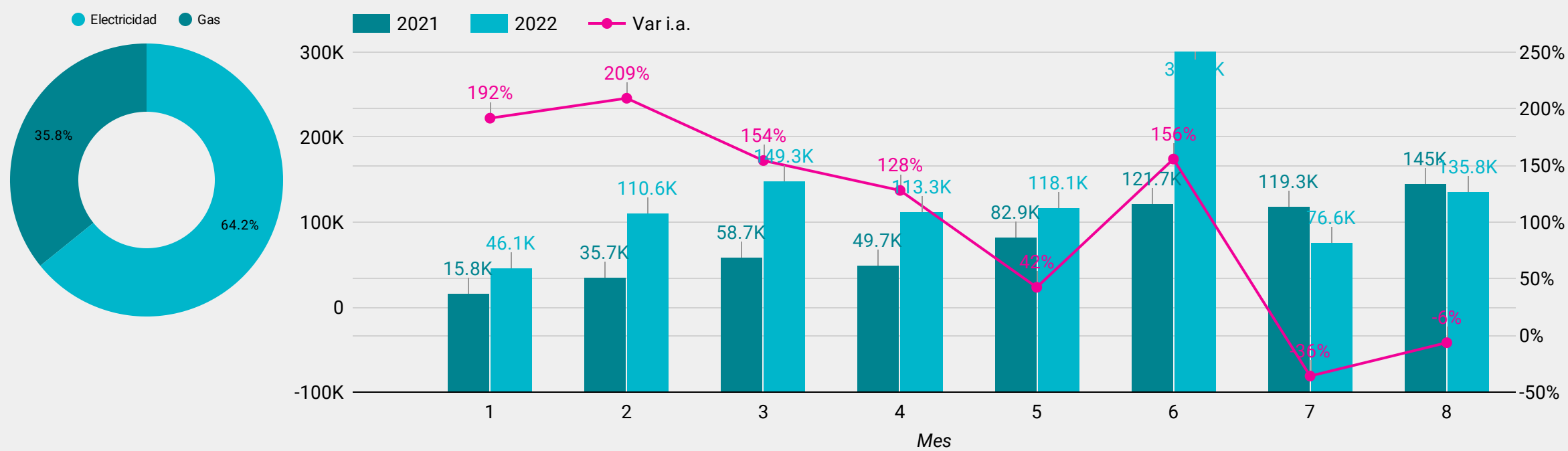

En agosto, los subsidios fueron \$135.754 M
Las principales transferencias se hicieron a CAMMESA (\$120.259 M) y se destaca que no hubo transferencias a CAMMESA. El Programa Hogar (garrafa social) alcanzó una ejecución de 83,9%

| Detalle (Agosto) | Devengado |
|--------------------------------------------------------------------------------------------------------|----------------|
| 1. Compañía Administradora del Mercado Mayorista Eléctrico | 120,259 |
| 2. Fondo Fiduciario para Subsidios a Consumos Residenciales de Gas Licuado de Petróleo (Ley 26.020) | 12,480 |
| 3. Plan Gas IV – Gas.AR (Decreto 892/2020) | 2,385 |
| 4. Asistencia Económica Transitoria a las Empresas Productoras, Fraccionadoras y Distribuidoras de Glp | 570 |
| 5. Plan Gas no Convencional Resolución MINEM N° 46/2017 | 61 |
| 6. Integración Energética Argentina S.A | 0 |
| 7. Asistencia Económica Transitoria a Subdistribuidoras de Gas (Resolución ME N° 507/2021) | 0 |
| 8. Productores de Gas Propano - Decreto 934/2003 | 0 |
| Grand total | 135,754 |

1 - 8 / 8 < >

El 15,5% de las partidas presupuestadas están identificadas por tener un impacto positivo en la reducción de brechas de género.

Dentro de las partidas ejecutadas, el 16,6% tuvo un impacto positivo en la reducción de brechas de género

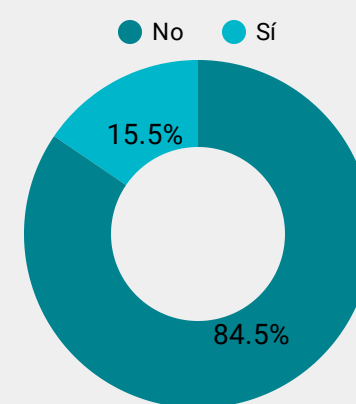

| Jurisdicciones | Crédito Vigente | Crédito Vigente | Devengado | Devengado | Ejecución |
|-----------------------------------------------------|------------------|-----------------|------------------|-------------|--------------|
| 1. Ministerio de Trabajo, Empleo y Seguridad Social | 2,328,973 | 88% | 1,370,444 | 82% | 58.8% |
| 2. Ministerio de Desarrollo Social | 283,239 | 11% | 274,548 | 16% | 96.9% |
| 3. Ministerio de las Mujeres, Géneros y Diversidad | 28,250 | 1% | 23,530 | 1% | 83.3% |
| 4. Ministerio de Salud | 6,577 | +0% | 3,568 | +0% | 54.2% |
| 5. Ministerio de Cultura | 1,064 | +0% | 568 | +0% | 53.4% |
| 6. Ministerio de Justicia y Derechos Humanos | 1,858 | +0% | 558 | +0% | 30.0% |
| 7. Ministerio de Educación | 147 | +0% | 241 | +0% | 164.5% |
| 8. Ministerio de Seguridad | 218 | +0% | 164 | +0% | 75.1% |
| 9. Ministerio de Transporte | 29 | +0% | 10 | +0% | 34.9% |
| 10. Ministerio de Ciencia, Tecnología e Innovación | 9 | +0% | 7 | +0% | 85.1% |
| Grand total | 2,650,403 | 100% | 1,673,642 | 100% | 63.1% |

1 - 13 / 13 < >

El presupuesto con etiqueta PPG está concentrado en la ANSES (88% del crédito asignado). Hay 13 jurisdicciones con alguna partida etiquetada como PPG. Las que aún no han identificado partidas son: Jefatura de Gabinete de Ministros, Ministerio de Agricultura, Ganadería y Pesca, Ministerio de Ambiente y Desarrollo Sostenible, Ministerio de Desarrollo Productivo, Ministerio de Desarrollo Territorial y Hábitat, Ministerio de Turismo y Deportes, Ministerio del Interior, Ministerio Público, Poder Judicial de la Nación y Poder Legislativo Nacional.

| Actividad | Crédito Vigente | Devengado | Ejecución |
|----------------------------------------------------------------------------------------------------------------------------------|------------------|------------------|------------|
| 1. Promocion de las Manifestaciones Culturales de las Minorias y Colectivos Vulnerables, Genero, Diversidades y DDHH (PPG) (NNA) | 3 | 12 | 475% |
| 2. Integracion Federal y Cooperacion Internacional (PPG) | 7 | 31 | 471% |
| 3. Apoyo a la Reproduccion Medicamente Asistida (PPG) (NNA) | 7 | 26 | 392% |
| 4. Fortalecimiento de la Educacion Sexual Integral (PPG) | 113 | 241 | 214% |
| 5. Planificacion Estrategica (PPG) (NNA) (DIS) | 3 | 5 | 150% |
| 6. Monotributo Social - Potenciar Trabajo (Efectores 100%) (PPG) | 4,775 | 5,309 | 111% |
| 7. Politicas de Igualdad y Diversidad (PPG) | 222 | 222 | 100% |
| 8. Acciones del Programa Nacional de Inclusion Socio-Productiva y Desarrollo Local - Potenciar Trabajo (PPG) | 271,472 | 262,839 | 97% |
| 9. Monotributo Social (Efectores 50%) (PPG) | 6,230 | 5,792 | 93% |
| 10. Acciones de Fortalecimiento de la Linea 144 (PPG) | 221 | 200 | 91% |
| Grand total | 2,650,403 | 1,673,642 | 63% |

1 - 49 / 49 < >

**Hay 49 actividades identificadas como PPG por un total de \$2.650.890 M
Al mes de agosto, la ejecución alcanzó \$1.673.642 M (63%)**

| Ubicación Geográfica | Crédito Vigente ▾ | % del Total | Gasto Devengado | % del Total | Ejecución |
|------------------------------------|-------------------|---------------|-------------------|---------------|--------------|
| 1. Ciudad Autónoma de Buenos Aires | 5,024,951 | 30.8% | 2,631,028 | 26.2% | 52.4% |
| 2. Provincia de Buenos Aires | 3,258,064 | 20.0% | 2,183,395 | 21.8% | 67.0% |
| 3. Nacional | 2,704,470 | 16.6% | 1,101,340 | 11.0% | 40.7% |
| 4. Interprovincial | 693,281 | 4.3% | 318,846 | 3.2% | 46.0% |
| 5. Provincia de Córdoba | 634,441 | 3.9% | 438,850 | 4.4% | 69.2% |
| 6. Provincia de Santa Fe | 589,928 | 3.6% | 415,817 | 4.1% | 70.5% |
| 7. No Clasificado | 546,952 | 3.4% | 610,436 | 6.1% | 111.6% |
| 8. Provincia de Mendoza | 337,659 | 2.1% | 248,771 | 2.5% | 73.7% |
| 9. Provincia de Tucumán | 294,132 | 1.8% | 218,666 | 2.2% | 74.3% |
| 10. Provincia de Salta | 197,621 | 1.2% | 176,842 | 1.8% | 89.5% |
| Grand total | 16,297,485 | 100.0% | 10,029,588 | 100.0% | 61.5% |

1 - 28 / 28 < >

Programas por Ubicación Geográfica ▾

| Ubicación Geogr... | Programa | Crédito ... | Gasto De... | Ejec... |
|---------------------------|----------------------------------------------------------|-------------------|----------------------|------------|
| 1. Provincia de Bueno... | Prestaciones Previsionales | 1,705,530 | 991,614.8 | 58% |
| 2. Ciudad Autónoma ... | Prestaciones Previsionales | 1,110,561 | 440,173.0 | 40% |
| 3. Nacional | Formulacion y Ejecucion de la Politica de Energia Ele... | 759,657 | 680,942.0 | 90% |
| 4. Nacional | Deudas Directas de la Administracion Central | 729,815 | 251,079.8 | 34% |
| 5. No Clasificado | Deudas Directas de la Administracion Central | 457,992 | 558,791.9 | 122% |
| 6. Ciudad Autónoma ... | Otras Asistencias Financieras | 422,240 | 18.1 | +0% |
| 7. Ciudad Autónoma ... | Formulacion y Ejecucion de la Politica de Energia Ele... | 401,260 | 278.1 | +0% |
| 8. Provincia de Santa ... | Prestaciones Previsionales | 396,633 | 243,366.0 | 61% |
| 9. Provincia de Córdo... | Prestaciones Previsionales | 379,106 | 226,593.0 | 60% |
| 10. Provincia de Bueno... | Asignaciones Familiares | 315,639 | 180,617.0 | 57% |
| 11. Nacional | Asistencia Financiera a Empresas Publicas y Otros E... | 314,420 | 10,257.3 | 3% |
| 12. Ciudad Autónoma ... | Actividades Centrales | 279,804 | 177,336.2 | 63% |
| Grand total | | 16,297,485 | 10,029,588... | 62% |

1 - 100 / 4533 < >

Destino de las transferencias (ATNs)

| Provincia | ATNs ▾ | % del Total |
|-------------------------------------|---------------|---------------|
| 1. Provincia de Buenos Aires | 2,673 | 13.6% |
| 2. Provincia de La Rioja | 2,067 | 10.5% |
| 3. Provincia de Santiago del Est... | 1,571 | 8.0% |
| 4. Provincia de Misiones | 1,239 | 6.3% |
| 5. Provincia de Catamarca | 1,185 | 6.0% |
| 6. Provincia de Río Negro | 1,120 | 5.7% |
| 7. Provincia de Formosa | 1,072 | 5.5% |
| 8. Provincia de Corrientes | 1,068 | 5.4% |
| 9. Provincia del Chaco | 894 | 4.6% |
| 10. Provincia de Santa Fe | 884 | 4.5% |
| 11. Provincia de Córdoba | 879 | 4.5% |
| 12. Provincia de Tucumán | 871 | 4.4% |
| Grand total | 19,611 | 100.0% |

1 - 24 / 24 < >

Subsidios al transporte

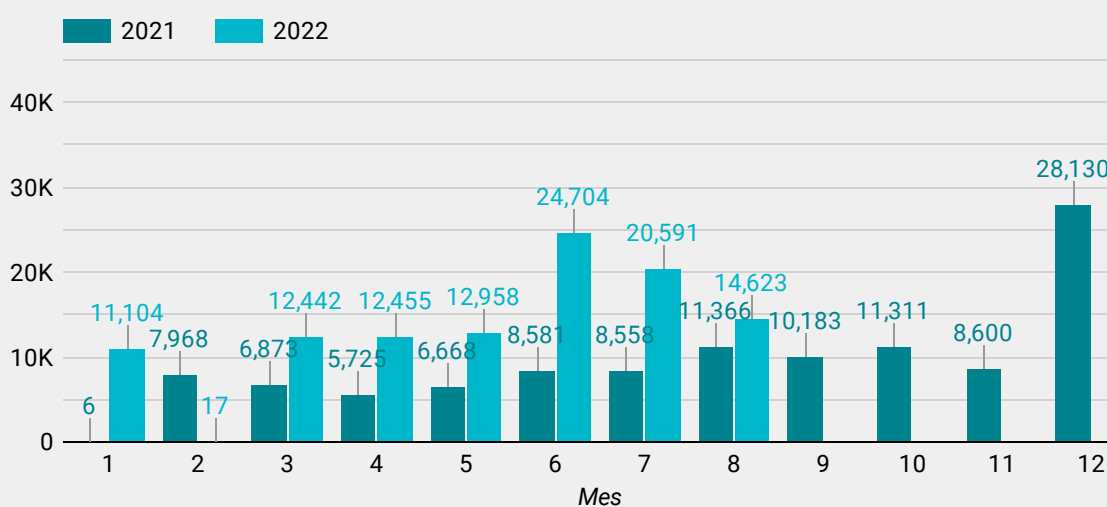

Transferencias a las provincias (ATNs)

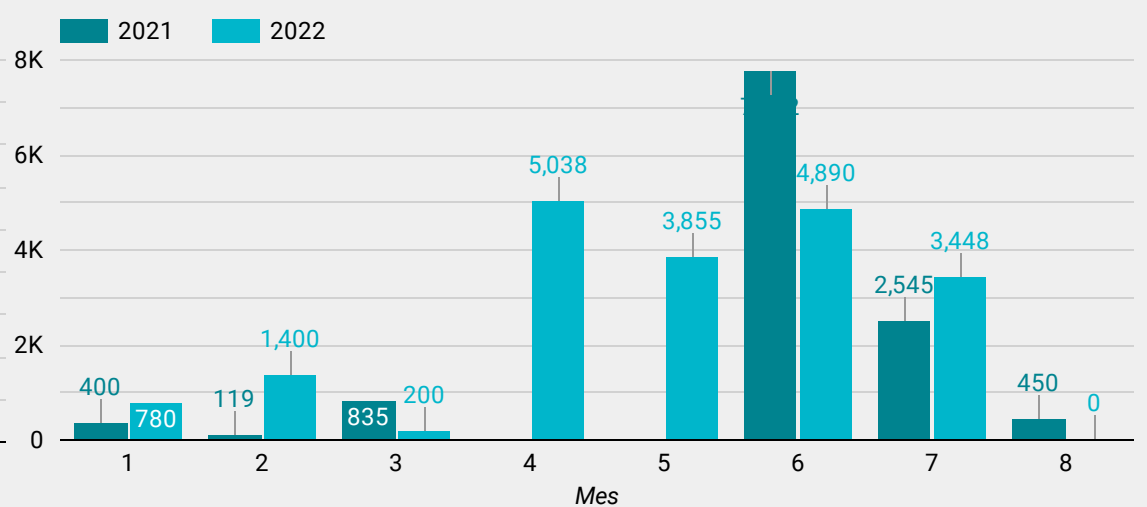

En subsidios al transporte a las provincias se destinaron \$108.894 M, un 95% más que el 2021. Las transferencias (ATNs) crecieron un 61% y alcanzaron \$19.611 M.

El presupuesto asignado a la inversión de capital se redujo 53.678M y totaliza \$551.624 M, un 3,4% del total. La ejecución está por debajo del promedio dado que llega al 49%, con sólo \$269.722 M ejecutados. Además, debe considerarse que este rubro es uno de los que tuvo una actualización considerablemente por debajo de la inflación y recortes posteriores (ver informe de Modificaciones Presupuestarias).

| Detalle | Vigente | Devengado ▾ | Ejecución |
|-------------------------------------------------------------|----------------|----------------|------------|
| Transf. a Inst. Prov. y Mun. para Financ. Gastos de Capital | 290,659 | 138,268 | 48% |
| Construcciones | 227,604 | 112,849 | 50% |
| Transf. al Sector Privado para Financiar Gastos Capital | 33,361 | 18,606 | 56% |
| Grand total | 551,624 | 269,722 | 49% |

1 - 3 / 3 < >

En el mes de junio, la inversión de capital fue de sólo 1,3% superior a la del mismo mes del año pasado. En el acumulado anual, la inversión viene creciendo por debajo de la inflación, al 32,8%.

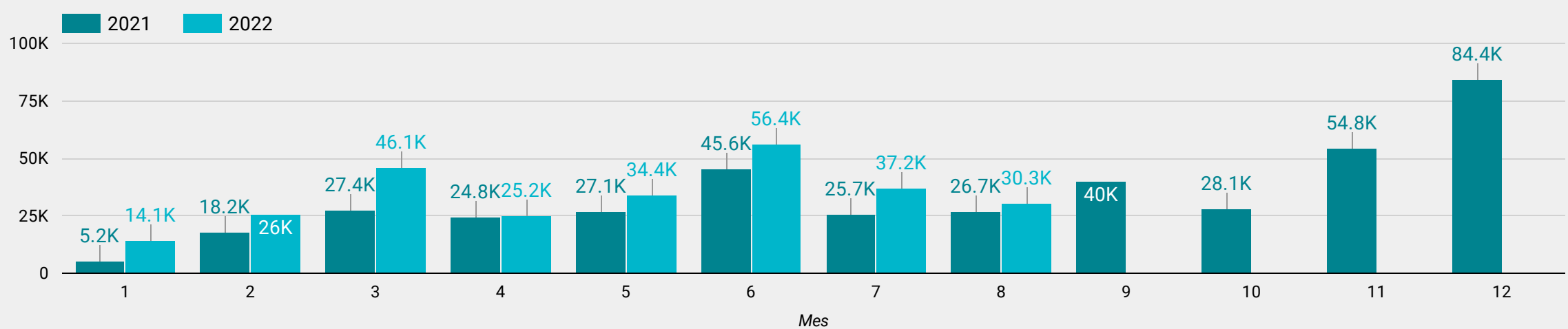

Inversión de Capital por mes

| Mes ▲ | 2021 | 2022 | Var i.a. |
|--------------------|----------------|----------------|--------------|
| 1 | 5,158 | 14,127 | 173.9% |
| 2 | 18,236 | 25,968 | 42.4% |
| 3 | 27,370 | 46,141 | 68.6% |
| 4 | 24,797 | 25,155 | 1.4% |
| 5 | 27,129 | 34,380 | 26.7% |
| 6 | 45,577 | 56,433 | 23.8% |
| 7 | 25,681 | 37,183 | 44.8% |
| 8 | 26,723 | 30,334 | 13.5% |
| Grand total | 200,671 | 269,722 | 34.4% |

1 - 8 / 8 < >

Resultado primario o financiero (elegir en el gráfico) acumulado a cada mes del año como % del PBI.
La meta para el 2022 acordada con el FMI es un déficit de 2,5% del PBI
A diferencia de los otros reportes, incluye a todo el Sector Público Nacional

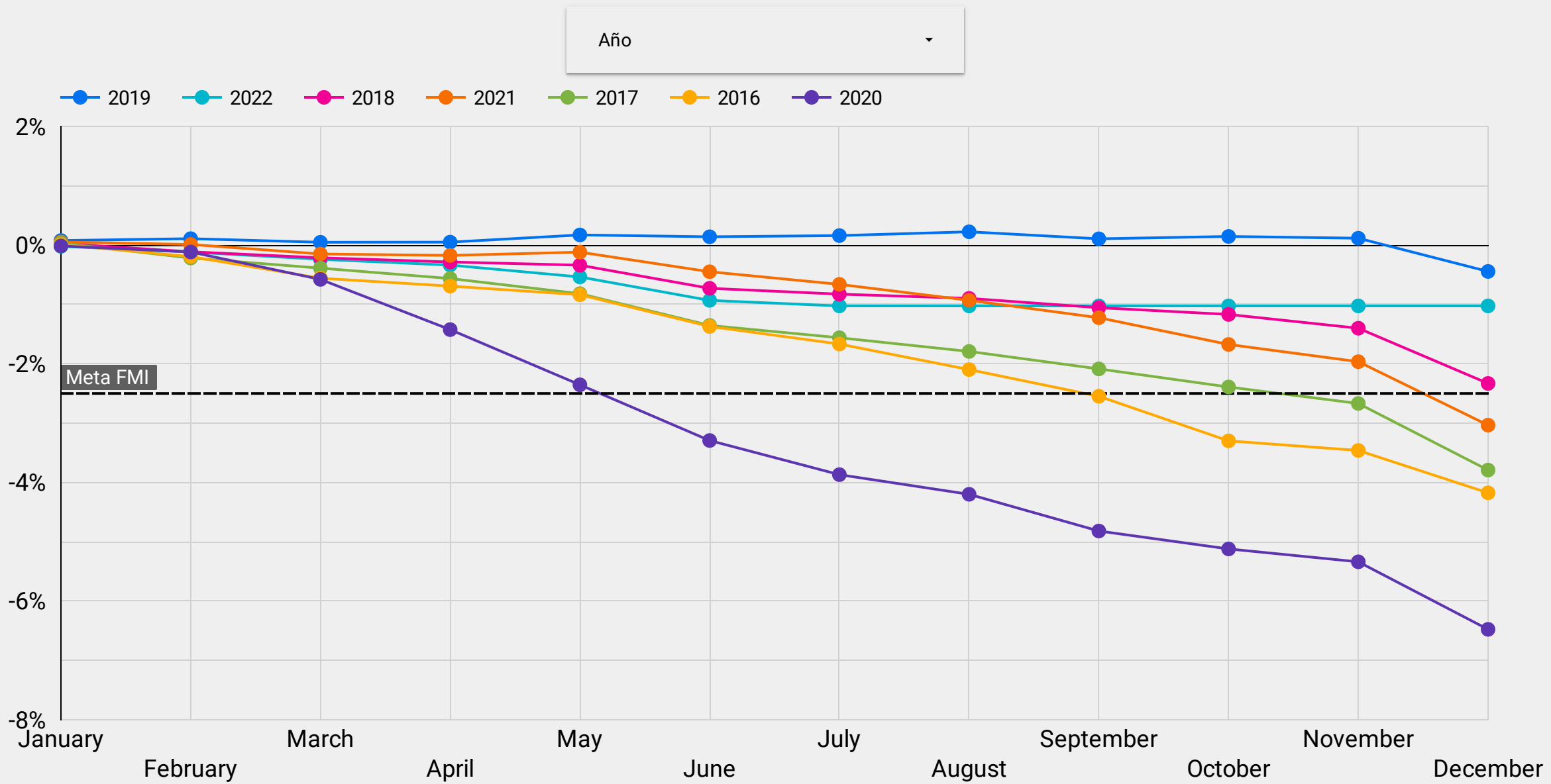

Al mes de julio, el resultado fiscal primario acumulado es de -\$833.922 M contra los -\$306.667 M de los primeros siete meses de 2021.

Resultado primario acumulado al primer cuatrimestre

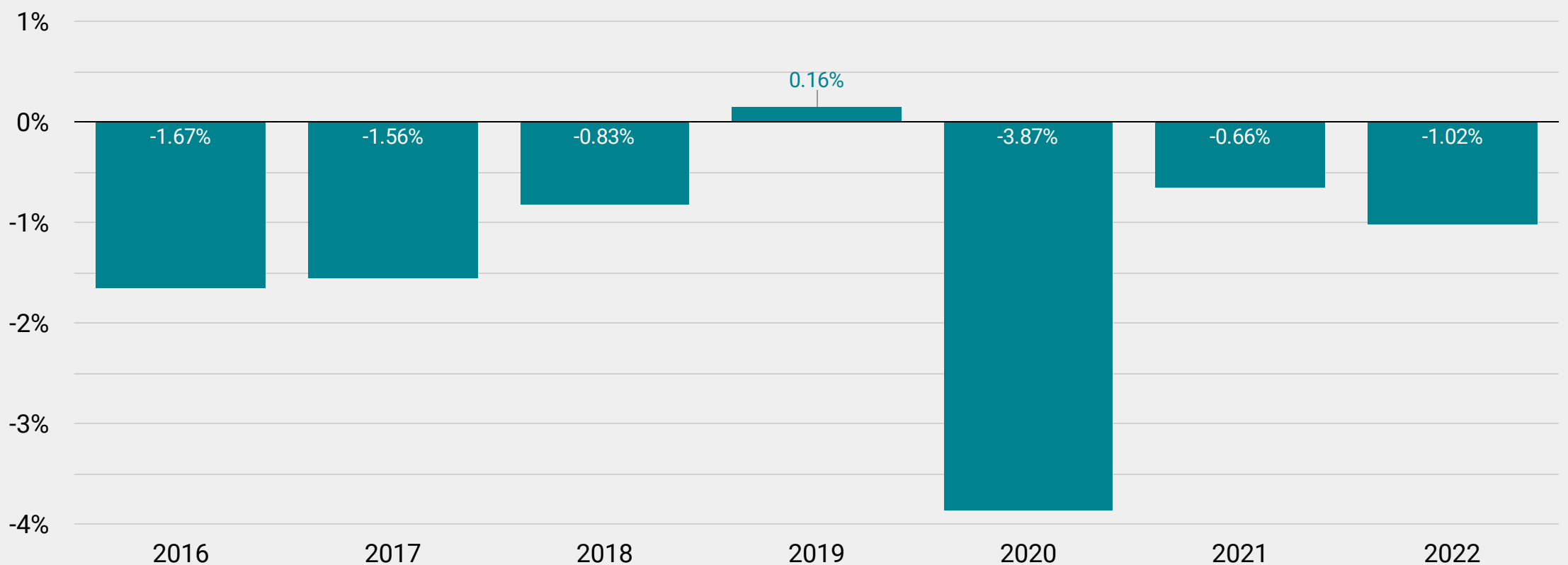

SUSCRIPCIONES

RECIBÍ TODOS NUESTROS INFORMES COMPLETOS

ACTUALIZACIÓN MENSUAL DE LAS PRINCIPALES VARIABLES SOCIOECONÓMICAS - INFORMES ESPECIALES EXCLUSIVOS PARA SUSCRIPTORES Y SUSCRIPTORAS

INFORME ESPECIAL - JULIO 2021

IMPUESTOS AL PLÁSTICO PARA EL FINANCIAMIENTO AMBIENTAL

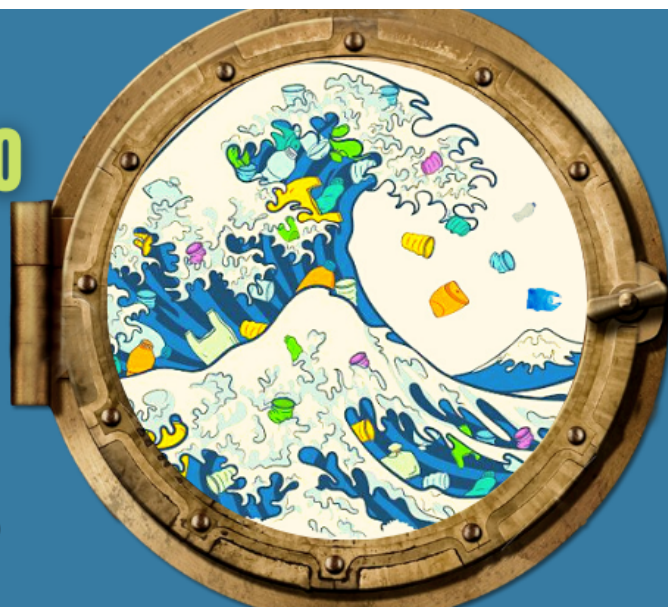

WWW.CESO.COM.AR
INFOCESO@GMAIL.COM

Monitor de Precios IPS-CESO

ceso
Centro de Estudios Económicos y Sociales
Buenos Aires, Argentina



ESCRIBINOS A:
INFOCESO@GMAIL.COM

ECONOMÍA SOCIAL Y POPULAR REGULACIÓN PARA EL SECTOR

En este informe:
ENTIDADES DE CABA:
PARIDAD DE GÉNERO
EN LOS CONSEJOS
DE ADMINISTRACIÓN
Y FISCALIZACIÓN

IGJ | RESOLUCIÓN GENERAL 34/20

Ceso
incuba

INFLACIÓN SUPERMERCADOS

COMARCA VIEDMA CARMEN
DE PATAGONES

INFORME MENSUAL
SEPTIEMBRE 2021

WWW.CESO.COM.AR
INFOCESO@GMAIL.COM

CEAP CURZA-UNCO SITRAJUR CTEP ADURN CMA Suteba SOYEM

INFORME ECONÓMICO MENSUAL

SEPTIEMBRE 2022



Centro de Estudios Económicos y Sociales
Scalabrini Ortiz

PRESIDENTA

Lorena Putero

DIRECTOR

Andrés Asiain

ECONOMISTA JEFE

Nicolás Pertierra

INTEGRAN EL CESO:

Agustín Crivelli, Agustín Romero, Aldana Montano, Alejo Muratti, Augusto Prato, Cecilia Olivera, Cecilia Wilhelm, Cristián Berardi, Eric Delgado, Estefanía Manau, Fabio Agueci, Fabio Carboni, Facundo Pesce, Federico Castelli, Felipe Etcheverry, Gaspar Herrero, Lisandro Mondino, Lorena Putero, Mahuén Gallo, María Alejandra Martínez Fernández, María Belén Basile, María Celina Calore, María Laura Iribas, Maximiliano Uller, Miriam Juaiek, Nicolás Gutman, Nicolás Pertierra, Nicolás Zeolla, Rodrigo López, Tomás Mariani Pavlin, Virginia Brunengo, Yamila Steg.